

Informações Gerenciais do Estado do Espírito Santo



MÊS: NOVEMBRO 2008

GOVERNO DO ESTADO DO ESPÍRITO SANTO
SECRETARIA DE ESTADO DE GESTÃO E RECURSOS HUMANOS
SUBSECRETARIA DE ESTADO DE RECURSOS HUMANOS
NÚCLEO DE ESTATÍSTICA DE RECURSOS HUMANOS - NUERH

Governador do Estado do Espírito Santo:
Paulo Cesar Hartung Gomes

Secretário de Estado de Gestão e Recursos Humanos:
Ricardo de Oliveira

Subsecretário de Estado de Recursos Humanos:
Sandra Helena Bellon

Núcleo de Estatística de Recursos Humanos:
Marlene Vieira
Claire Andrea Lyra
Josana Karla Venturim Santana de Souza
Marcelle Folha Motta
Manoela do Nascimento Souza
Zaloar Gomes Pinto

SUMÁRIO

Demonstrativo do Quadro de Servidores Ativos e Inativos _____	5
Valores da Folha de Pagamento _____	6
Comparativo da Evolução do Quantitativo de Servidores _____	7
Comparativo da Evolução da Folha de Pagamento _____	8
Quantitativo de Servidores do Poder Executivo Estadual – Administração Direta _____	9
Quantitativo de Servidores do Poder Executivo Estadual – Autarquias _____	10
Quantitativo de Segurados do Regime Próprio de Previdência Social – RPPS _____	11
Despesas com Servidores do Poder Executivo Estadual – Administração Direta _____	12
Despesas com Servidores do Poder Executivo Estadual – Autarquias _____	13
Despesas Pagamento Aposentadorias e Pensões do Regime Próprio de Previdência Social – RPPS _	14
Demonstrativo da Evolução de Cargos de Designação Temporária _____	15
Demonstrativo dos Gastos com Escala Especial _____	17
Demonstrativo do Custo do Auxílio Alimentação Pago na Folha de Pagamento _____	18
Demonstrativo do Quantitativo e dos Gastos com Estagiários _____	19
Distribuição do Quantitativo e das Despesas de Pessoal por Área _____	21
Remuneração Média dos Servidores da Administração Direta _____	22
Demonstrativo da Contribuição Previdenciária ao RPPS _____	24

APRESENTAÇÃO

Com a finalidade de dar publicidade aos seus atos de modo a permitir, dentre outros, planejamento, transparência e estudos sobre servidores públicos, a Secretaria de Estado de Gestão e Recursos Humanos, organiza e sistematiza, mensalmente, sob a denominação de relatório gerencial, informações pormenorizadas sobre quantitativos e gastos com pessoal. O relatório contempla dados do Poder Executivo Estadual, relativos aos servidores ativos e aos beneficiários do Regime Próprio de Previdência Social, no qual estão inseridos os aposentados e os pensionistas.

A partir do ano de 2007, a totalidade dos servidores da Administração Direta e das Autarquias, inclusive aqueles regidos pela CLT, passou a ter suas folhas de pagamento processadas pelo sistema SIARHES (Sistema Integrado de Administração de Recursos Humanos do Espírito Santo).

Nos quadros de informações sobre servidores ativos e contribuições previdenciárias, na parte referente às despesas de pessoal, constam os dados dos servidores estatutários e dos celetistas, e dados do complemento previdenciário. Esse complemento, representa o dispêndio do Governo para completar as despesas com o pagamento dos aposentados e pensionistas, após apurada a arrecadação previdenciária do Fundo Financeiro constituída pelas parcelas de contribuição do servidor e de responsabilidade do Estado (encargo patronal).

As informações do relatório têm característica pontual – dados da competência – e demonstram a composição da folha de pagamento quanto: às diversas categorias que a compõem e a vinculação ao regime previdenciário; o tipo de vínculo dos servidores para com o poder público – permanente ou transitório; a sua especificidade – civil ou militar; dentre outros. Em algumas das informações, são apresentados demonstrativos de seu comportamento ao longo dos últimos doze meses.

Os dados são coletados a partir das folhas de pagamento e expressam, nos quantitativos, o número de vínculos públicos e não o número de servidores, pois, há casos de acumulação legal. Assim, um mesmo servidor, detentor de dois cargos legalmente acumuláveis, é computado como dois vínculos. Quanto às despesas, nelas estão englobados além das remunerações mensais regulares, pagamentos de: 13º vencimento, ocorridos no mês; abono férias e diferenças atrasadas, tanto de vantagens pessoais quanto de promoções.

As oscilações regularmente verificadas, ora para mais ora para menos, decorrem, principalmente, no caso dos quantitativos, das variações nas contratações e desligamentos de servidores temporários e comissionados, e das aposentadorias; e, na questão das despesas, decorrem dos pagamentos variáveis, citados no parágrafo anterior e dos vencimentos dos novos nomeados.

**QUADRO INFORMAÇÕES SOBRE QUANTITATIVO E PAGAMENTO DE SERVIDORES
ATIVOS, APOSENTADOS E DE PENSIONISTAS DO PODER EXECUTIVO**

nov/08

**INFORMAÇÕES
SERVIDORES
ATIVOS E
CONTRIBUIÇÕES
PREVIDENCIÁRIAS**

ESTATUTÁRIOS/CELETISTAS ATIVOS	31.142	82.186.749,82
COMISSIONADO ATIVOS	3.452	6.851.816,97
DTs	19.608	23.010.842,87
PENSÕES ESPECIAIS	241	482.415,34
COMP. APOSENTADORIA	1.080	3.226.180,37
ENC. SOCIAL PATRONAL		21.024.717,26
CONTRIBUIÇÃO COMPL. FUNPES		47.706.279,68
TOTAL	55.523	184.489.002,31
ESTAGIÁRIOS/MÉDICOS RESIDENTES	2.120	788.975,71
AUXÍLIO ALIMENTAÇÃO	28.232	4.344.852,92

**INFORMAÇÕES
FOLHAS
PAGAMENTO
APOSENTADOS E
PENSIONISTAS
DO RPPS**

APOSENTADOS	21.715	54.109.687,93
PENSIONISTAS	4.224	15.218.966,27
ENC. SOCIAL PATRONAL		3.737.323,89
TOTAL	25.939	73.065.978,09

DESPESAS COM PESSOAL NOVEMBRO 2008

PODER EXECUTIVO - ADM. DIRETA E AUTARQUIAS - ATIVOS E INATIVOS

	VALOR DA FOLHA	PERCENTUAL
Ativos	133.074.126,92	72,13
Complementação Aposentadoria - CLT (1)	3.226.180,37	1,75
Pensões Especiais	482.415,34	0,26
Contribuição Complementar ao FUNPES	47.706.279,68	25,86
	184.489.002,31	100,00

Fonte: Relatórios SIARHES - Administração Direta e das Autarquias.

Nota:

(1) - Compreende complementações concedidas pelas Leis nºs 4.511/91, 4.565/91 e 5.567/98.

PAGAMENTO DOS BENEFICIÁRIOS DO REGIME PRÓPRIO DE PREVIDÊNCIA SOCIAL - RPPS

	VALOR DA FOLHA	PERCENTUAL
Aposentados	56.740.139,00	77,66
Pensionistas	16.325.839,09	22,34
	73.065.978,09	100,00

Fonte: Relatórios SIARHES - Administração Direta e das Autarquias.

QUANTITATIVO SERVIDORES - ATIVOS DO PODER EXECUTIVO E APOSENTADOS E PENSIONISTAS DO RPPS

Nov./07	Dez./07	Jan/08	Fev/08	Mar/08	Abr/08	Mai/08	Jun/08	Jul/08	Ago/08	Set/08	Out/08	Nov/08
78.552	78.672	67.776	67.744	77.200	76.960	78.679	79.546	80.152	78.926	80.003	81.058	81.462

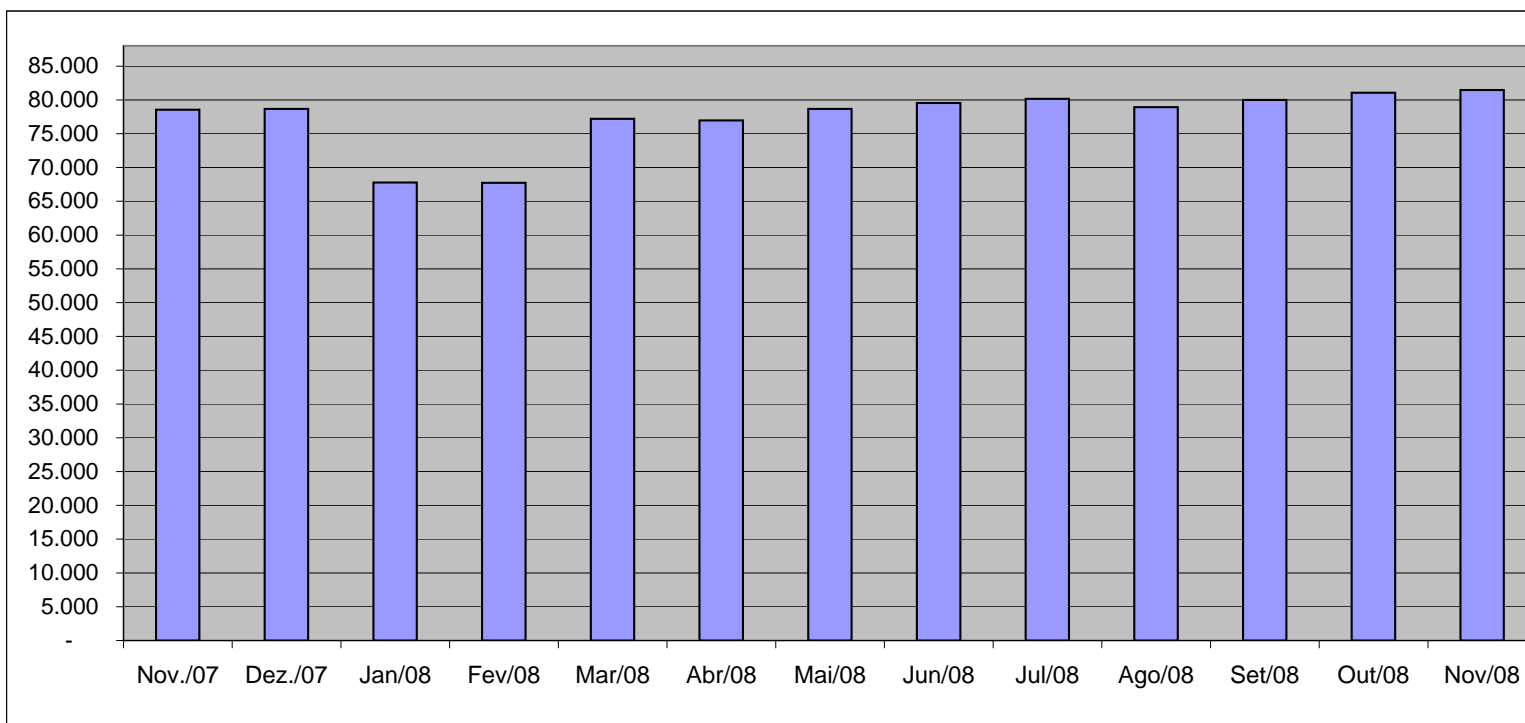

Fonte: Relatórios SIARHES - Administração Direta e das Autarquias.

VALOR DAS FOLHAS DE PAGAMENTO - ATIVOS DO PODER EXECUTIVO E APOSENTADOS E PENSIONISTAS DO RPPS (1)

Nov/07	Dez/07	Jan/08	Fev/08	Mar/08	Abr/08	Mai/08	Jun/08	Jul/08	Ago/08	Set/08	Out/08	Nov/08
223.163,81	351.472,43	179.934,08	175.406,89	193.091,35	196.957,48	206.043,43	212.512,82	215.603,99	209.517,51	208.640,29	211.946,01	209.848,70

Em R\$1.000,00

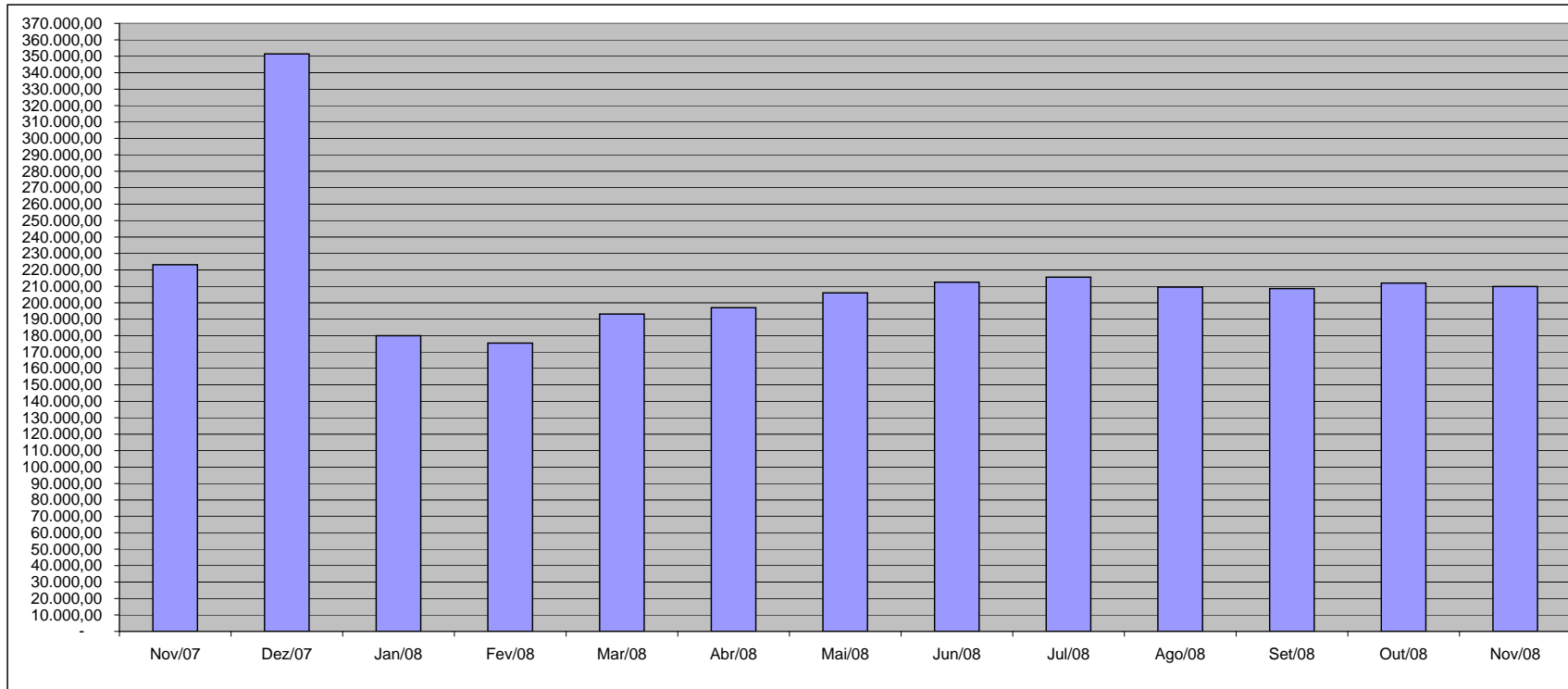

Fonte: Relatórios SIARHES - Administração Direta e das Autarquias.

Nota:

(1) - O valor das folhas de pagamento refere-se ao somatório das folhas de pagamento dos servidores ativos e dos aposentados e pensionistas e **não**, às despesas com o pagamento dos servidores, visto que, no pagamento da folha dos aposentados deduz-se a parcela previdenciária dos servidores vinculados ao regime próprio de previdência - fundo financeiro.

QUANTITATIVO DE SERVIDORES ATIVOS DO PODER EXECUTIVO ESTADUAL - ADM. DIRETA

NOVEMBRO/2008

	ÓRGÃOS	EFETIVOS/CLT	COMISSIONADOS ATIVOS	COMPL. APOS.(1)	DT'S ATIVOS	TOTAL GERAL
		ATIVOS		CLT		Nº SERV.
ADMINISTRAÇÃO DIRETA	AGE	46	34	-	-	80
	APE	4	20	-	-	24
	CASA CIVIL	6	61	-	-	67
	CASA MILITAR	2	16	-	-	18
	CBMES	861	3	-	-	864
	SECT	5	24	-	-	29
	DEFENSORIA PÚBLICA	139	26	2	-	167
	PGE	76	120	-	11	207
	POLÍCIA CIVIL	1.818	1	9	-	1.828
	POL. MILITAR	6.833	-	-	-	6.833
	POL. MILITAR-HPM	512	-	-	-	512
	SEAG	19	61	-	-	80
	SEAMA	4	19	-	-	23
	SECULT	136	67	-	-	203
	SECOM	6	24	-	-	30
	SEDETUR/SEDES	4	34	-	-	38
	SETUR	5	22	-	-	27
	SEDIT/SETOP	4	43	-	-	47
	SEDU	10.568	204	39	15.682	26.493
	SEDURB	6	32	-	-	38
	SEFAZ	535	186	-	-	721
	SEG	17	182	-	-	199
	SEJUS	378	511	-	304	1.193
	SEP	20	61	-	-	81
	SEGER	121	160	22	-	303
	SEGER - Pensões Especiais (2)	241	-	-	-	241
	SEGER - Prev. Complementar	-	-	45	-	45
	SESA	6.463	321	134	2.981	9.899
	SESP	23	125	-	-	148
	SESPORT	16	30	-	5	51
	SETADES	49	120	-	-	169
	VICE GOVERNADORIA	-	18	-	-	18
	Sub-Total	28.917	2.525	251	18.983	50.676

Fonte: Relatórios SIARHES - Administração Direta e das Autarquias.

Notas:

(1) - O quantitativo refere-se exclusivamente àqueles servidores/pensionistas que receberam complementação nesta competência e não aos que têm o direito. Por essa razão, na hipótese de ocorrer alteração na remuneração dos servidores ativos, poderá haver alteração nestes quantitativos.

(2) - Refere-se aos Pensionistas - Pensão Especial a cargo da SEGER.

QUANTITATIVO DE SERVIDORES ATIVOS DO PODER EXECUTIVO ESTADUAL - ADM. INDIRETA - AUTARQUIAS
NOVEMBRO/2008

	ÓRGÃOS	EFETIVOS	COMISSIONADOS	COMPL. APOS. (1)	DT'S ATIVOS	TOTAL GERAL
		ATIVOS	ATIVOS	CLT		Nº SERV.
AUTARQUIAS	ADERES	-	26	-	-	26
	DER/ES	273	43	600	-	916
	FAMES	42	36	4	57	139
	FAPES	-	17	-	-	17
	ESESP	-	24	-	-	24
	IASES	102	71	22	353	548
	IEMA	244	35	-	21	300
	IUSN	104	39	11	-	154
	IDAF	326	6	7	194	533
	INCAPER	574	5	113	-	692
	IOPES	13	21	-	-	34
	PROCON	-	53	-	-	53
	RTV-ES	121	30	11	-	162
	ASPE	-	13	-	-	13
	DETRAN (2)	218	374	8	-	600
	DIO (2)	51	25	53	-	129
	IPAJM (2)	153	28	-	-	181
	JUCEES (2)	30	33	-	-	63
	IPEM (2)	-	18	-	-	18
	PRODEST	214	7	-	-	221
	SUPPIN (2)	1	23	-	-	24
	Sub-Total	2.466	927	829	625	4.847

TOTAL DA DIRETA	28.917	2.525	251	18.983	50.676
TOTAL DA INDIRETA	2.466	927	829	625	4.847
TOTAL GERAL	31.383	3.452	1.080	19.608	55.523

ESTAGIÁRIOS	2.120
--------------------	--------------

Fonte: Relatórios SIARHES - Administração Direta e das Autarquias.

Notas:

(1) - O quantitativo refere-se exclusivamente àqueles servidores/pensionistas que receberam complementação nesta competência e não aos que têm o direito. Por essa razão, na hipótese de ocorrer alteração na remuneração dos servidores ativos, poderá haver alteração nestes quantitativos.

(2) - Órgãos sem recursos do Tesouro para pagar pessoal.

QUANTITATIVO DE SEGURADOS PAGOS, PELO REGIME PRÓPRIO DE PREVIDÊNCIA SOCIAL - RPPS - PODER EXECUTIVO
NOVEMBRO/2008

	ÓRGÃOS	APOSENTADOS	PENSÕES	TOTAL GERAL Nº SERV.
ADMINISTRAÇÃO DIRETA	AGE	5	1	6
	APE	9	-	9
	CASA CIVIL	53	4	57
	CASA MILITAR	13	5	18
	CBMES	104	28	132
	SECT	-	1	1
	DEFENSORIA PÚBLICA	48	5	53
	PGE	50	15	65
	POLÍCIA CIVIL	641	336	977
	POL. MILITAR	3.039	1.496	4.535
	POL. MILITAR -HPM	5	1	6
	SEAG	119	34	153
	SEAMA	-	-	-
	SECULT	29	5	34
	SECOM	8	2	10
	SEDETUR/SEDES	-	2	2
	SETUR	-	-	-
	SEDIT/SETOP	18	-	18
	SEDU	14.629	907	15.536
	SEDURB	-	-	-
	SEFAZ	791	545	1.336
	SEG	16	3	19
	SEJUS	164	21	185
	SEP	-	15	15
	SEGER	194	326	520
	SESA	1.253	323	1.576
	SESP	31	59	90
	SESPORT	2	-	2
	SETADES	44	2	46
	VICE GOVERNADORIA	5	-	5
	Total	21.270	4.136	25.406

	ÓRGÃOS	APOSENTADOS	PENSÕES	TOTAL GERAL Nº SERV.
AUTARQUIAS	ADERES	-	-	-
	DER/ES	54	20	74
	FAMES	13	1	14
	FAPES	-	-	-
	ESESP	-	-	-
	IASES	73	8	81
	IEMA	-	-	-
	IJSN	29	2	31
	IDAF	34	6	40
	INCAPER	84	13	97
	IOPES	-	-	-
	PROCON	-	-	-
	RTV-ES	18	14	32
	ASPE	-	-	-
	DETRAN	70	6	76
	DIO	17	7	24
	IPAJM	43	10	53
	JUCEES	9	1	10
	IPEM	-	-	-
	PRODEST	-	-	-
	SUPPIN	1	-	1
	Total	445	88	533

TOTAL SERVIDORES: APOSENTADOS EFETIVOS E PENSÕES	25.939
---	---------------

Fonte: Relatórios SIARHES - Administração Direta e das Autarquias.

DESPESAS COM PAGAMENTO DE SERVIDORES DO PODER EXECUTIVO ESTADUAL - ADM. DIRETA
ATIVOS, APOSENTADOS E PENSIONISTAS
NOVEMBRO/2008

Em: R\$ 1,00

	ÓRGÃOS	EFETIVOS/CLT	COMISSIONADOS ATIVOS	COMPL. APOS.	DT'S	ENCARGOS PATRONAIS			TOTAL ATIVOS	CONTRIB. COMPL. FUNPES	DESPESA TOTAL
		ATIVOS		CLT	ATIVOS	INSS/FGTS	IPAJM	OUTROS REGIMES			
ADMINISTRAÇÃO DIRETA	AGE	307.721,35	63.586,52	-	-	12.079,12	64.300,94	273,44	447.961,37	(33.730,77)	414.230,60
	APE	4.183,36	29.684,94	-	-	6.963,73	775,66	-	41.607,69	20.222,47	61.830,16
	CASA CIVIL	26.849,99	109.477,01	-	-	23.568,99	6.016,62	-	165.912,61	177.032,27	342.944,88
	CASA MILITAR	24.336,00	31.128,63	-	-	6.080,83	4.317,50	-	65.862,96	34.732,07	100.595,03
	CBMES	2.724.435,11	5.449,28	-	-	693,78	443.483,78	-	3.174.061,95	30.719,53	3.204.781,48
	SECT	16.321,90	58.602,41	-	-	12.063,37	2.744,50	-	89.732,18	20.571,14	110.303,32
	DEFENSORIA PÚBLICA	898.020,42	31.382,47	8.615,08	-	8.673,42	189.334,04	-	1.136.025,43	193.211,85	1.329.237,29
	PGE	1.004.514,46	170.190,37	-	19.876,50	39.963,65	216.182,31	-	1.450.727,29	464.638,27	1.915.365,56
	POLÍCIA CIVIL	10.478.915,74	2.100,00	16.874,10	-	455,20	1.866.059,94	-	12.364.404,98	2.375.392,19	14.739.797,16
	POL. MILITAR	20.195.690,39	-	-	-	3.965,13	3.334.723,26	-	23.534.378,78	14.417.300,29	37.951.679,07
	POL. MILITAR -HPM	1.840.642,47	-	-	-	-	292.315,81	-	2.132.958,28	(429.732,40)	1.703.225,88
	SEAG	40.110,94	91.714,18	-	-	15.565,62	7.367,72	-	154.758,46	275.877,65	430.636,11
	SEAMA	19.301,23	50.155,04	-	-	9.407,23	2.929,88	-	81.793,38	(756,57)	81.036,81
	SECULT	252.932,63	184.445,62	-	-	31.318,66	54.816,23	-	523.513,14	(9.881,12)	513.632,02
	SECOM	10.959,39	91.437,80	-	-	17.361,71	2.966,88	-	122.725,78	9.080,98	131.806,76
	SEDETUR/SEDES	19.190,04	89.001,19	-	-	17.155,50	4.760,16	-	130.106,89	(1.372,18)	128.734,71
	SETUR	22.063,21	68.479,44	-	-	13.085,92	5.486,92	-	109.115,49	(7.908,30)	101.207,19
	SEDIT/SETOP	6.017,75	114.094,98	-	-	20.912,28	2.597,42	-	143.622,43	50.238,28	193.860,71
	SEDU	17.562.131,67	364.700,56	3.353,43	15.229.011,02	2.667.344,13	3.993.169,39	64,51	39.819.774,71	18.904.073,84	58.723.848,55
	SEDURB	16.897,36	95.764,61	-	-	19.819,10	3.288,96	-	135.770,03	(852,99)	134.917,04
	SEFAZ	4.877.478,09	399.379,09	-	-	58.186,01	1.030.973,75	-	6.366.016,94	9.867.911,27	16.233.928,21
	SEG	25.268,59	492.263,90	-	-	89.984,61	8.029,50	479,80	616.026,40	33.568,44	649.594,84
	SEJUS	502.442,45	782.454,03	-	485.928,04	224.150,65	137.017,49	308,40	2.132.301,06	201.207,82	2.333.508,88
	SEP	63.589,73	125.735,35	-	-	18.897,07	17.415,14	-	225.637,29	25.303,67	250.940,96
	SEGER	296.551,20	300.804,24	7.891,18	-	56.173,72	63.292,39	-	724.712,73	866.904,80	1.591.617,53
	SEGER - Pensões Especiais (1)	482.415,34	-	-	-	-	-	-	482.415,34	-	482.415,34
	SEGER - Prev. Complementar	-	-	142.316,36	-	-	-	-	142.316,36	-	142.316,36
	SESA	12.360.672,34	806.907,62	92.891,36	6.512.771,71	1.285.931,26	2.115.554,43	112,00	23.174.840,72	(207.277,33)	22.967.563,39
	SESP	115.440,17	257.691,58	-	-	48.651,10	22.457,06	-	444.239,91	279.009,24	723.249,15
	SESPORT	36.926,42	70.471,77	-	6.000,00	11.922,29	7.387,69	502,80	133.210,97	(7.273,78)	125.937,19
	SETADES	91.946,91	220.249,79	-	-	38.241,48	20.766,31	434,72	371.639,21	56.748,80	428.388,01
	VICE GOVERNADORIA	(0,00)	41.652,99	-	-	8.986,82	-	-	50.639,81	4.344,42	54.984,23
	Sub-Total	74.323.966,65	5.149.005,41	271.941,51	22.253.587,27	4.767.602,38	13.920.531,68	2.175,67	120.688.810,57	47.609.303,85	168.298.114,42

Fonte: Relatórios SIARHES - Administração Direta e das Autarquias.

Notas:

(1) - Refere-se aos Pensionistas - Pensão Especial a cargo da SEGER.

DESPESAS COM PAGAMENTO DE SERVIDORES DO PODER EXECUTIVO ESTADUAL - ADM. INDIRETA - AUTARQUIAS
ATIVOS, APOSENTADOS E PENSIONISTAS
NOVEMBRO/2008

Em: R\$ 1,00

	ÓRGÃOS	EFETIVOS/CLT	COMISSIONADOS ATIVOS	COMPL. APOS.	DT'S	ENCARGOS PATRONAIS			TOTAL ATIVOS	CONTRIB. COMPL. FUNPES	DESPESA TOTAL
		ATIVOS		CLT	ATIVOS	INSS/FGTS	IPAJM	OUTROS REGIMES			
AUTARQUIAS	ADERES	-	87.436,58	-	-	17.756,36	-	-	105.192,94	-	105.192,94
	DER/ES	1.241.570,80	74.303,90	1.739.161,82	-	18.826,35	253.451,50	-	3.327.314,37	(61.055,06)	3.266.259,31
	FAMES	64.542,86	41.200,11	16.072,72	62.086,28	23.689,91	14.813,06	-	222.404,94	9.656,87	232.061,81
	FAPES	-	55.536,28	-	-	10.133,29	136,22	-	65.805,79	(204,33)	65.601,46
	ESESP	-	73.220,57	-	-	6.315,01	2.393,68	-	81.929,26	(3.711,32)	78.217,94
	IASES	214.794,06	123.284,76	6.199,16	388.483,20	83.424,96	44.674,96	-	860.861,10	78.037,41	938.898,51
	IEMA	762.393,28	59.658,78	-	75.389,01	25.133,32	160.129,66	-	1.082.704,05	(1.020,15)	1.081.683,90
	IJSN	382.399,93	94.705,57	25.552,30	-	30.977,71	65.362,66	-	598.998,17	(11.485,50)	587.512,67
	IDAF	1.143.421,93	16.722,33	7.764,06	231.297,11	61.130,80	241.936,70	-	1.702.272,93	(24.965,37)	1.677.307,56
	INCAPER	1.566.468,69	11.629,34	961.861,90	-	4.288,67	448.491,16	-	2.992.739,76	(213.219,86)	2.779.519,90
	IOPEs	21.739,97	50.760,05	-	-	9.686,12	-	-	82.186,14	-	82.186,14
	PROCON	-	86.621,27	-	-	19.262,63	-	-	105.883,90	-	105.883,90
	RTV-ES	348.494,90	76.945,72	17.522,35	-	26.384,27	60.538,08	-	529.885,32	(11.824,14)	518.061,18
	ASPE	-	33.829,60	-	-	5.968,36	199,32	-	39.997,28	-	39.997,28
	DETRAN (1)	1.068.347,38	477.250,99	7.973,34	-	125.197,51	164.230,40	-	1.842.999,62	24.808,61	1.867.808,23
	DIO (1)	172.388,09	51.923,71	172.131,21	-	11.770,36	37.746,20	-	445.959,57	67.163,79	513.123,36
	IPAJM (1)	377.118,54	90.552,20	-	-	16.905,55	78.494,72	-	563.071,01	225.916,10	788.987,11
	JUCEES (1)	197.603,44	55.877,04	-	-	33.156,19	20.960,72	-	307.597,39	14.577,75	322.175,14
	IPEM (1)	-	53.879,04	-	-	7.096,98	2.303,36	-	63.279,38	-	63.279,38
	PRODEST	782.784,79	24.761,70	-	-	192.004,05	-	-	999.550,54	-	999.550,54
	SUPPIN (1)	1.129,85	62.712,02	-	-	9.109,87	326,86	-	73.278,60	4.301,04	77.579,64
	Sub-Total	8.345.198,51	1.702.811,56	2.954.238,86	757.255,60	738.218,27	1.596.189,26	-	16.093.912,06	96.975,83	16.190.887,89

TOTAL DA DIRETA	74.323.966,65	5.149.005,41	271.941,51	22.253.587,27	4.767.602,38	13.920.531,68	2.175,67	120.688.810,57	47.609.303,85	168.298.114,42
TOTAL DA INDIRETA	8.345.198,51	1.702.811,56	2.954.238,86	757.255,60	738.218,27	1.596.189,26	-	16.093.912,06	96.975,83	16.190.887,89
TOTAL GERAL	82.669.165,16	6.851.816,97	3.226.180,37	23.010.842,87	5.505.820,65	15.516.720,94	2.175,67	136.782.722,63	47.706.279,68	184.489.002,31

ESTAGIÁRIOS										788.975,71
--------------------	--	--	--	--	--	--	--	--	--	-------------------

Fonte: Relatórios SIARHES - Administração Direta e das Autarquias.

Nota:

(1) - Órgãos sem recursos do Tesouro para pagar pessoal.

DEMONSTRATIVO DA FOLHA DE PAGAMENTO DE APOSENTADORIAS E PENSÕES DO REGIME PRÓPRIO DE PREVIDÊNCIA SOCIAL - RPPS - PODER EXECUTIVO
NOVEMBRO/2008

Em: R\$ 1,00

	ÓRGÃOS	APOSENTADOS	PENSÕES	IPAJM	FOLHA TOTAL
ADMINISTRAÇÃO DIRETA	AGE	25.465,05	4.836,79	1.574,06	31.875,90
	APE	21.455,30	-	658,13	22.113,43
	CASA CIVIL	182.098,64	10.655,07	18.239,76	210.993,47
	CASA MILITAR	36.634,28	5.406,49	2.926,12	44.966,89
	CBMES	505.813,81	92.745,33	40.393,74	638.952,88
	SECT	-	21.253,02	2.001,36	23.254,38
	DEFENSORIA PÚBLICA	344.855,31	26.495,43	37.717,20	409.067,94
	PGE	533.986,89	182.453,55	110.198,50	826.638,94
	POLÍCIA CIVIL	3.665.205,93	1.411.709,21	331.735,84	5.408.650,98
	POL. MILITAR	13.710.530,65	5.681.247,82	1.208.242,54	20.600.021,01
	POL. MILITAR -HPM	5.808,82	669,76	219,76	6.698,34
	SEAG	227.133,88	55.351,62	7.623,68	290.109,18
	SEAMA	-	-	-	-
	SECULT	50.678,27	5.583,68	1.111,76	57.373,71
	SECOM	8.880,25	1.590,00	-	10.470,25
	SEDETUR/SEDES	-	3.772,72	-	3.772,72
	SETUR	-	-	-	-
	SEDIT/SETOP	54.718,89	-	5.714,52	60.433,41
	SEDU	22.992.376,61	1.160.778,19	170.951,55	24.324.106,35
	SEDURB	-	-	-	-
	SEFAZ	6.843.623,51	5.060.787,11	1.511.274,91	13.415.685,53
	SEG	39.538,17	4.424,50	2.880,68	46.843,35
	SEJUS	298.621,99	16.764,65	4.433,47	319.820,11
	SEP	-	41.264,12	2.709,90	43.974,02
	SEGER	560.676,53	356.972,08	55.464,97	973.113,58
	SESA	2.166.282,39	635.830,32	87.587,87	2.889.700,58
	SESP	93.382,03	218.565,54	17.132,99	329.080,56
	SESPORT	1.126,12	-	-	1.126,12
	SETADES	79.650,19	5.518,06	1.853,11	87.021,36
	VICE GOVERNADORIA	4.280,22	-	-	4.280,22
	Total	52.452.823,73	15.004.675,06	3.622.646,42	71.080.145,21

Em: R\$ 1,00

	ÓRGÃOS	APOSENTADOS	PENSÕES	IPAJM	FOLHA TOTAL
AUTARQUIAS	ADERES	-	-	-	-
	DER/ES	240.904,63	46.178,41	23.169,18	310.252,22
	FAMES	30.468,30	1.044,74	218,58	31.731,62
	FAPES	-	-	-	-
	ESESP	-	-	-	-
	IASES	135.368,26	9.886,75	4.767,96	150.022,97
	IEMA	-	-	-	-
	IJSN	85.626,70	1.314,06	3.372,76	90.313,52
	IDAF	163.462,01	11.943,30	10.417,58	185.822,89
	INCAPER	263.631,87	30.251,18	11.483,06	305.366,11
	IOPES	-	-	-	-
	PROCON	-	-	-	-
	RTV-ES	52.290,17	25.201,31	(658,26)	76.833,22
	ASPE	-	-	-	-
	DETRAN	265.341,06	8.061,07	12.697,90	286.100,03
	DIO	105.287,75	23.759,70	12.777,77	141.825,22
	IPAJM	264.783,36	54.601,93	33.001,10	352.386,39
	JUCEES	44.775,18	2.048,76	3.014,94	49.838,88
	IPEM	-	-	-	-
	PRODEST	-	-	-	-
	SUPPIN	4.924,91	-	414,90	5.339,81
	Total	1.656.864,20	214.291,21	114.677,47	1.985.832,88

TOTAL FOLHA: APOSENTADOS EFETIVOS E PENSÕES

73.065.978,09

Fonte: Relatórios SIARHES - Administração Direta e das Autarquias.

**DEMONSTRATIVO DA EVOLUÇÃO DE CARGOS EM
DESIGNAÇÃO TEMPORÁRIA**

ÓRGÃOS		NOV/07	DEZ/07	JAN/08 (1)	FEV/08	MAR/08	ABR/08	MAI/08	JUN/08	JUL/08	AGO/08	SET/08	OUT/08	NOV/08
PGE		-	-	-	-	-	-	12	12	12	12	16	11	11
S E D U	Adm	2.983	2.989	2.978	2.970	2.756	2.754	2.798	2.974	3.131	3.197	3.243	3.259	3.298
	Mag	11.378	11.431	808	553	10.100	9.917	11.267	11.888	12.214	10.126	11.153	12.134	12.384
SEJUS		338	338	331	329	327	323	312	298	325	321	312	310	304
SESA (IESP)		2.949	2.969	2.954	2.987	2.987	2.978	2.959	2.962	2.957	2.963	2.955	2.954	2.981
SESPORT		-	-	-	-	-	-	-	-	-	-	5	5	5
SUB TOTAL		17.648	17.727	7.071	6.839	16.170	15.972	17.348	18.134	18.639	16.619	17.684	18.673	18.983
FAMES		68	67	-	26	58	58	58	58	58	57	57	57	57
IASES (ICAES)		236	234	231	225	251	337	353	364	356	355	351	355	353
IEMA		121	113	53	77	78	24	23	28	27	26	25	22	21
IDAF		210	208	174	182	181	182	192	187	193	192	191	190	194
SUB TOTAL		635	622	458	510	568	601	626	637	634	630	624	624	625
TOTAL		18.283	18.349	7.529	7.349	16.738	16.573	17.974	18.771	19.273	17.249	18.308	19.297	19.608

Fonte: Relatórios SIARHES - Administração Direta e das Autarquias.

Nota: (1) - A redução observada deve-se ao encerramento dos contratos de professores em designação temporária tanto na SEDU quanto na FAMES.

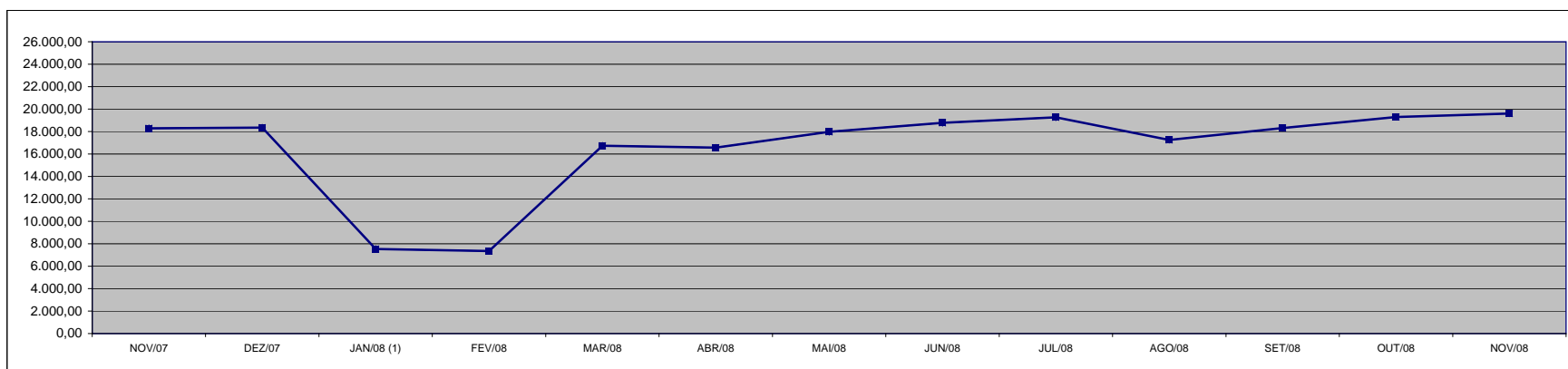

**DEMONSTRATIVO DA EVOLUÇÃO DO VALOR DA FOLHA DE
PAGAMENTO DOS SERVIDORES EM DESIGNAÇÃO TEMPORÁRIA**

ÓRGÃOS		NOV/07	DEZ/07	JAN/08	FEV/08	MAR/08	ABR/08	MAI/08	JUN/08	JUL/08	AGO/08	SET/08	OUT/08	NOV/08
PGE		-	-	-	-	-	-	25,32	28,30	28,13	28,13	24,91	27,73	24,64
S E D U	Adm	1.859,79	6.003,29	1.820,77	3.918,98	1.832,44	1.897,30	1.876,18	2.289,04	2.233,67	2.190,51	2.214,72	2.225,97	2.208,96
	Mag	14.341,69	40.865,50	1.423,19	590,84	18.800,55	13.028,42	15.778,41	16.278,25	16.150,82	14.401,01	16.364,92	17.199,08	15.626,83
SEJUS		727,59	910,54	385,00	400,06	394,39	389,01	382,69	409,27	430,14	638,03	410,15	556,46	603,10
SESA (IESP)		8.222,66	16.965,97	7.399,46	7.544,10	6.319,15	7.972,51	6.968,77	6.776,04	6.809,45	6.680,39	6.902,22	7.263,95	7.659,19
SESPORT		-	-	-	-	-	-	-	-	-	-	12,95	8,39	7,51
SUB TOTAL		25.151,73	64.745,29	11.028,42	12.453,98	27.346,53	23.287,24	25.031,37	25.780,90	25.652,20	23.938,07	25.929,88	27.281,58	26.130,23
FAMES		83,07	277,33	-	19,33	72,36	76,01	78,19	77,62	77,61	77,69	75,95	75,38	75,41
IASES (ICAES)		247,08	803,60	237,50	235,86	257,48	530,57	418,65	415,97	413,67	404,28	396,68	481,32	444,79
IEMA		180,37	349,35	38,22	107,09	113,95	65,20	62,30	76,10	73,72	70,64	202,96	97,70	86,08
IDAF		198,32	568,04	231,40	171,32	166,40	171,85	187,27	180,24	287,74	283,16	278,62	282,53	286,47
SUB TOTAL		708,84	1.998,32	507,12	533,61	610,19	843,63	746,40	749,94	852,74	835,76	954,21	936,93	892,75
TOTAL		25.860,57	66.743,61	11.535,54	12.987,59	27.956,72	24.130,87	25.777,78	26.530,84	26.504,95	24.773,84	26.884,08	28.218,51	27.022,99

Fonte: Relatórios SIARHES - Administração Direta e das Autarquias.

Observação: Nestes valores de folha de pagamento estão incluídos encargos sociais patronais.

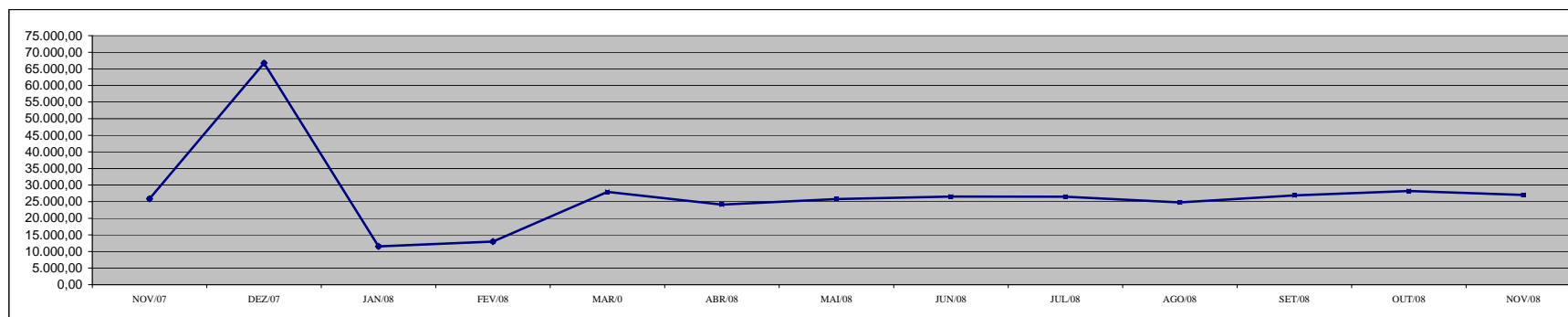

**DEMONSTRATIVO DOS GASTOS COM ESCALA ESPECIAL
POLÍCIAS CIVIL, MILITAR E CORPO DE BOMBEIROS**

Em R\$ 1,00

Órgãos	out/07		nov/07		dez/07		jan/08		fev/08		mar/08		abr/08	
	Nº Serv.	Valor R\$	Nº Serv.	Valor R\$	Nº Serv.	Valor R\$	Nº Serv.	Valor R\$	Nº Serv.	Valor R\$	Nº Serv.	Valor R\$	Nº Serv.	Valor R\$
Corpo de Bombeiro	723	410.462,01	724	408.890,07	718	403.374,68	722	405.702,74	718	405.021,35	719	404.386,30	717	456.894,95
Polícia Civil	1.633	2.024.782,12	1.635	1.923.058,04	1.635	1.919.634,25	1.626	1.906.402,02	1.620	1.899.204,03	1.617	1.864.047,82	1.618	1.955.519,38
Polícia Militar	6.544	3.363.504,54	6.518	3.367.682,36	6.499	3.540.463,32	6.495	3.508.996,75	6.472	3.474.012,72	6.463	3.484.009,59	6.458	3.806.116,18
Total	8.900	5.798.748,67	8.877	5.699.630,47	8.852	5.863.472,25	8.843	5.821.101,51	8.810	5.778.238,10	8.799	5.752.443,71	8.793	6.218.530,51

Em R\$ 1,00

Órgãos	mai/08		jun/08		jul/08		ago/08		set/08		out/08		nov/08	
	Nº Serv.	Valor R\$	Nº Serv.	Valor R\$	Nº Serv.	Valor R\$	Nº Serv.	Valor R\$	Nº Serv.	Valor R\$	Nº Serv.	Valor R\$	Nº Serv.	Valor R\$
Corpo de Bombeiro	644	413.900,34	677	422.244,39	716	598.348,08	714	433.587,94	704	424.793,40	704	434.940,08	705	458.524,24
Polícia Civil	1.528	1.894.116,97	1.574	1.906.143,57	1.611	1.930.242,00	1.609	1.936.509,52	1.589	1.896.098,30	1.577	1.866.909,97	1.605	1.902.771,06
Polícia Militar	5.726	3.632.867,17	5.823	3.609.291,90	6.601	4.791.550,99	6.665	5.595.680,30	6.595	3.856.604,19	6.588	3.839.686,52	6.594	3.773.606,37
Total	7.898	5.940.884,48	8.074	5.937.679,86	8.928	7.320.141,07	8.988	7.965.777,76	8.888	6.177.495,89	8.869	6.141.536,57	8.904	6.134.901,67

Fonte: Relatórios SIARHES - Administração Direta

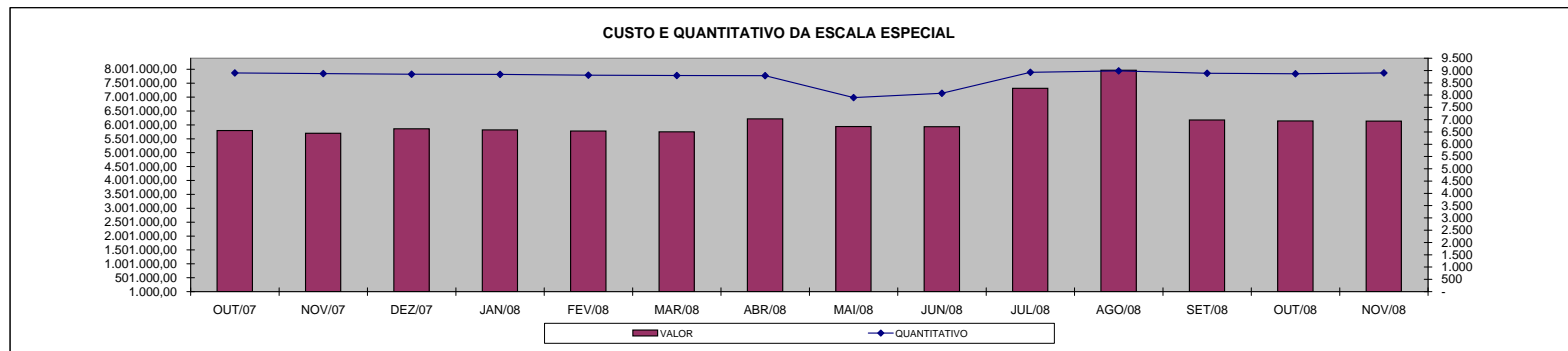

DEMONSTRATIVO DO CUSTO DO AUXÍLIO ALIMENTAÇÃO PAGO EM FOLHA

Em R\$ 1,00

Especificação	out/07		nov/07		dez/07		jan/08		fev/08		mar/08		abr/08	
	Nº Serv.	Valor	Nº Serv.	Valor	Nº Serv.	Valor	Nº Serv.	Valor	Nº Serv.	Valor	Nº Serv.	Valor	Nº Serv.	Valor
Adm. Direta	44.545	6.147.766,16	44.313	6.129.625,06	44.393	5.964.708,48	36.250	5.351.358,50	35.072	5.275.040,57	32.618	4.973.261,79	31.665	4.827.658,13
Civil	36.704	4.768.834,22	36.507	4.747.720,19	36.595	4.592.703,41	28.478	3.983.001,04	27.325	3.906.996,11	25.480	3.717.963,80	25.058	3.666.294,09
Militar	7.841	1.378.931,94	7.806	1.381.904,87	7.798	1.372.005,07	7.772	1.368.357,46	7.747	1.368.044,46	7.138	1.255.297,99	6.607	1.161.364,04
Adm. Indireta	2.135	358.508,97	2.147	358.810,92	2.128	357.298,71	2.524	426.898,68	2.614	444.114,18	2.668	450.322,39	2.640	449.654,84
Total Geral	46.680	6.506.275,13	46.460	6.488.435,98	46.521	6.322.007,19	38.774	5.778.257,18	37.686	5.719.154,75	35.286	5.423.584,18	34.305	5.277.312,97

Em R\$ 1,00

Especificação	mai/08		jun/08		jul/08		ago/08		set/08		out/08		nov/08	
	Nº Serv.	Valor	Nº Serv.	Valor	Nº Serv.	Valor	Nº Serv.	Valor	Nº Serv.	Valor	Nº Serv.	Valor	Nº Serv.	Valor
Adm. Direta	29.942	4.534.645,37	26.655	3.446.341,00	27.316	4.219.608,78	26.534	4.058.312,66	26.283	4.026.259,69	26.353	4.036.985,58	26.129	3.990.746,77
Civil	24.596	3.595.001,95	22.255	3.095.704,01	22.755	3.413.819,18	22.784	3.398.116,13	22.660	3.387.335,69	22.822	3.406.820,51	23.051	3.449.552,63
Militar	5.346	939.643,42	4.400	350.636,99	4.561	805.789,60	3.750	660.196,53	3.623	638.924,00	3.531	630.165,07	3.078	541.194,14
Adm. Indireta	2.657	454.480,32	2.662	450.805,89	2.663	451.129,43	2.670	453.483,05	2.466	418.642,41	2.147	363.629,95	2.103	354.106,15
Total Geral	32.599	4.989.125,69	29.317	3.897.146,89	29.979	4.670.738,21	29.204	4.511.795,71	28.749	4.444.902,10	28.500	4.400.615,53	28.232	4.344.852,92

Fonte: Relatórios SIARHES - Administração Direta e das Autarquias (inclui pagamentos retroativos).

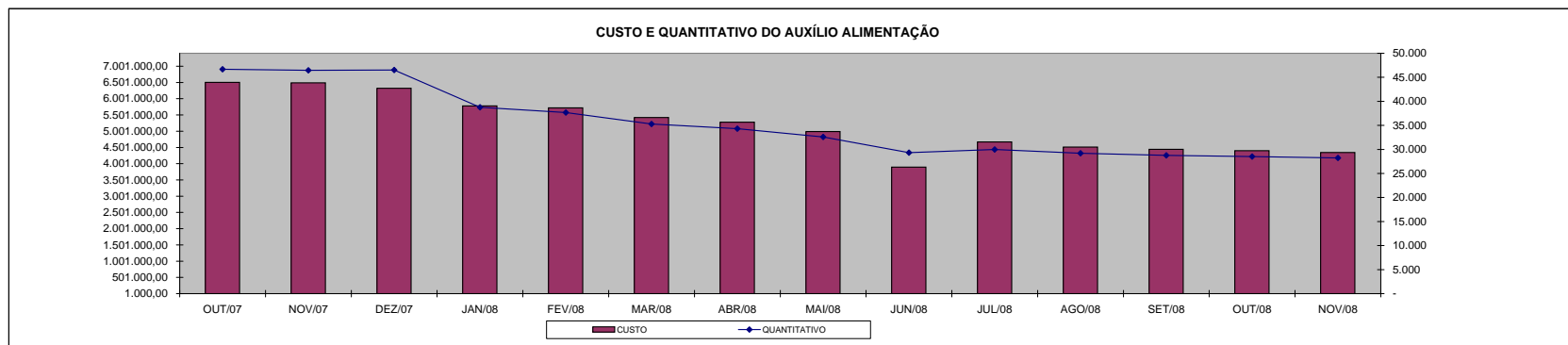

DEMONSTRATIVO DO QUANTITATIVO E DOS GASTOS COM ESTAGIÁRIOS - ADM. DIRETA

Em R\$ 1,00

Órgãos	out/07		nov/07		dez/07		jan/08		fev/08		mar/08		abr/08	
	Quant.	Valor	Quant.	Valor	Quant.	Valor	Quant.	Valor	Quant.	Valor	Quant.	Valor	Quant.	Valor
AGE	10	3.110,93	10	2.999,47	11	3.394,67	9	2.736,00	10	2.979,20	9	2.773,86	8	2.072,27
Casa Civil	10	3.040,00	10	2.958,93	10	3.040,00	7	2.128,00	9	2.918,40	9	2.988,00	10	3.452,80
Casa Militar	9	2.736,00	9	2.736,00	9	2.736,00	6	1.236,26	4	1.428,80	9	5.379,46	9	2.988,00
PGE	56	16.699,73	55	16.253,87	58	17.307,75	60	18.027,20	60	17.844,80	60	19.610,12	59	19.588,00
SEAG	10	3.040,00	10	3.040,00	10	3.040,00	10	3.040,00	9	2.736,00	7	2.526,67	10	5.674,53
SEAMA	25	7.589,86	24	7.296,00	24	7.600,00	-	-	-	-	-	-	-	-
SECES/SECULT	31	9.758,40	32	9.950,93	32	9.728,00	30	9.120,00	33	9.849,60	38	11.254,81	38	12.593,86
SEPLOG/SEGER	32	9.728,00	35	10.528,53	35	10.629,87	32	9.292,28	31	9.505,07	33	11.021,06	33	10.956,00
SECOM	11	3.323,73	12	3.597,33	12	3.769,60	12	3.921,60	13	3.850,67	13	4.316,00	13	4.161,07
SEDU	352	141.018,91	555	245.827,19	669	281.483,73	370	187.233,61	437	189.949,34	478	202.018,02	584	266.086,09
SEDURB	3	912,00	3	912,00	3	912,00	5	1.894,93	4	1.053,87	3	996,00	3	996,00
SEFA	136	41.242,67	134	41.374,41	133	40.158,41	134	37.432,56	123	38.182,39	123	40.048,66	114	39.164,93
SEG	17	4.995,74	18	5.259,20	18	5.583,47	16	4.864,00	17	5.107,21	17	5.934,13	18	6.064,53
SEJUS	51	16.172,80	47	14.531,20	47	14.115,74	39	12.717,34	48	18.240,00	56	18.655,18	49	16.633,20
SEP	20	6.080,00	20	5.826,67	19	5.492,27	15	4.195,20	10	3.040,00	18	6.555,34	20	6.374,40
SETAS/SETADES	47	15.007,47	51	16.152,53	48	15.321,60	26	7.904,00	47	17.003,73	48	16.052,00	50	16.954,14
SEDETUR/SEDES	16	4.864,00	16	4.864,00	16	4.864,00	10	3.040,00	16	6.302,94	18	5.953,86	20	7.038,40
SETUR	8	2.432,00	9	3.181,87	9	2.786,67	9	2.958,93	10	3.222,40	9	2.988,00	10	3.712,80
SEDIT/SETOP	8	4.134,38	9	2.888,00	9	2.472,53	6	1.824,00	7	2.128,00	7	2.324,00	6	1.992,00
COECT/SECT	4	1.216,00	4	1.216,00	4	1.205,87	4	1.216,00	4	1.216,00	4	1.328,00	4	1.328,00
SESA	126	37.989,86	118	36.510,39	125	38.810,66	115	36.105,06	123	39.175,47	124	41.699,34	121	41.134,81
SESP	33	10.113,07	36	10.822,39	41	12.413,35	33	9.819,20	39	12.210,67	38	12.604,93	37	12.601,87
SESPORT	45	13.680,00	62	21.371,23	64	20.286,93	48	14.592,00	62	22.739,20	66	22.727,32	65	21.856,67
APE	16	4.326,92	15	4.296,53	15	4.671,47	13	3.952,00	13	3.952,00	13	4.072,53	11	3.618,80
Defensoria Pública	35	10.447,47	40	12.778,13	44	14.024,53	41	12.747,74	46	14.480,53	46	15.575,99	50	16.976,26
Polícia Civil	73	21.837,33	73	21.736,01	73	22.344,01	41	12.464,00	100	34.210,25	101	33.568,40	99	32.281,46
Polícia Militar	18	10.680,00	17	11.940,00	17	9.690,00	16	9.120,00	16	9.120,00	9	5.602,50	7	4.357,50
Polícia Militar - Residentes	150	45.377,07	148	44.941,33	150	45.306,15	150	46.078,80	176	53.770,00	188	64.540,74	190	65.819,00
CBMES	40	12.271,47	39	12.028,27	38	11.552,00	39	12.342,40	38	11.886,39	38	13.203,73	39	13.114,00
Vice-Governadoria	-	-	3	1.317,34	3	912,00	3	912,00	3	912,00	3	996,00	3	996,00
TOTAL DA DIRETA	1.392	463.825,81	1.614	579.135,75	1.746	615.653,28	1.299	472.915,11	1.508	539.014,93	1.585	577.314,65	1.680	640.247,39

Em R\$ 1,00

Órgãos	mai/08		jun/08		jul/08		ago/08		set/08		out/08		nov/08	
	Quant.	Valor	Quant.	Valor	Quant.	Valor	Quant.	Valor	Quant.	Valor	Quant.	Valor	Quant.	Valor
AGE	8	2.810,93	8	2.412,53	8	2.656,00	9	2.866,27	9	2.700,27	9	3.419,60	11	3.873,33
Casa Civil	10	3.320,00	10	3.320,00	10	3.320,00	10	3.320,00	10	3.320,00	10	3.320,00	10	3.320,00
Casa Militar	9	2.988,00	9	2.988,00	9	2.988,00	11	4.039,33	11	3.652,00	11	3.652,00	10	3.320,00
PGE	56	18.525,60	55	18.248,93	56	18.592,00	54	17.208,68	54	17.928,00	54	17.928,00	54	17.252,94
SEAG	10	4.249,60	10	3.320,00	9	2.988,00	10	3.286,80	10	3.065,47	10	3.563,47	10	3.320,00
SEAMA	-	-	-	-	-	-	-	-	-	-	-	-	-	-
SECES/SECULT	35	11.299,07	36	12.394,66	34	11.686,40	35	11.763,87	36	12.682,40	35	11.918,80	37	12.715,60
SEPLOG/SEGER	32	10.624,00	33	11.133,07	33	11.288,00	33	10.978,13	33	10.989,20	34	10.900,66	34	10.933,87
SECOM	14	4.459,87	13	4.316,00	11	3.652,00	10	3.308,93	11	4.105,73	11	3.652,00	12	3.995,07
SEDU	721	336.970,09	748	292.174,91	755	276.572,91	469	187.685,87	593	249.827,19	455	234.701,89	581	262.102,94
SEDURB	3	996,00	4	1.969,87	4	1.018,13	5	1.969,87	5	1.372,27	5	1.737,47	5	1.660,00
SEFAZ	135	43.757,53	141	49.479,10	140	46.236,53	129	41.632,80	120	40.160,94	116	37.814,80	114	38.910,40
SEG	18	6.197,33	18	5.976,00	18	5.976,00	18	5.976,00	18	6.119,87	19	6.330,13	20	6.839,20
SEJUS	53	18.536,66	54	17.916,93	51	16.932,00	54	19.654,40	55	18.370,67	55	18.514,53	51	17.308,27
SEP	20	6.606,80	20	6.640,00	20	6.341,20	18	5.854,27	17	5.644,00	17	5.444,80	18	5.865,34
SETAS/SETADES	50	16.566,80	52	17.131,19	50	16.732,80	48	16.002,40	48	16.135,20	47	15.172,40	49	16.633,21
SEDETUR/SEDES	23	7.669,20	25	8.001,19	16	5.312,00	18	6.208,40	19	6.285,87	19	6.308,00	19	6.042,40
SETUR	8	2.589,60	9	3.054,40	9	2.988,00	9	3.231,47	9	2.988,00	10	3.320,00	10	3.320,00
SEDIT/SETOP	7	2.290,80	7	2.324,00	7	2.324,00	7	2.025,20	5	1.660,00	6	2.368,27	9	3.618,81
COECT/SECT	4	1.328,00	4	1.328,00	4	1.328,00	4	1.328,00	4	1.328,00	4	1.328,00	4	1.328,00
SESA	124	42.318,94	129	43.492,00	125	41.488,94	116	40.249,47	113	38.246,39	110	36.519,99	111	38.025,07
SESP	38	12.306,12	40	13.125,06	40	13.368,53	42	14.143,20	41	13.401,73	42	13.822,27	42	13.844,40
SESPORT	67	22.631,33	68	22.432,13	67	21.912,02	64	21.447,20	64	21.701,73	59	19.588,00	59	20.185,60
APE	8	2.656,00	7	2.324,00	15	4.659,07	15	4.980,00	14	4.648,00	14	4.581,60	14	4.648,00
Defensoria Pública	48	16.256,93	48	16.035,60	48	15.482,26	49	16.932,00	47	15.393,73	54	17.939,06	55	19.333,48
Polícia Civil	101	33.819,74	101	33.664,80	101	33.343,87	101	33.476,67	101	33.532,00	101	33.532,00	102	33.465,61
Polícia Militar	7	4.357,50	7	4.357,50	7	4.357,50	8	4.980,00	15	9.337,50	15	9.337,50	14	8.715,00
Polícia Militar - Residentes	189	65.586,60	190	65.951,79	190	65.985,00	189	65.362,50	180	60.341,00	182	60.540,20	182	60.894,35
CBMES	39	13.324,27	39	12.948,00	40	13.479,20	40	13.645,19	40	13.468,13	40	13.512,40	41	13.589,87
Vice-Governadoria	3	996,00	3	996,00	3	996,00	3	996,00	3	996,00	3	996,00	3	996,00
TOTAL DA DIRETA	1.840	716.039,31	1.888	679.455,66	1.880	654.004,36	1.578	564.552,92	1.685	619.401,29	1.547	601.763,84	1.681	636.056,76

Fonte: Relatórios SIARHES - Administração Direta e das Autarquias.

DEMONSTRATIVO DO QUANTITATIVO E DOS GASTOS COM ESTAGIÁRIOS - AUTARQUIAS

Em R\$ 1,00

Órgãos	out/07		nov/07		dez/07		jan/08		fev/08		mar/08		abr/08	
	Quant.	Valor	Quant.	Valor	Quant.	Valor	Quant.	Valor	Quant.	Valor	Quant.	Valor	Quant.	Valor
ADERES	3	912,00	3	912,00	3	912,00	1	304,00	2	506,67	1	332,00	1	332,00
ASPE	2	608,00	2	608,00	1	304,00	1	304,00	1	304,00	1	298,80	2	818,93
DERTES/DER	25	7.640,53	23	6.992,00	23	6.900,80	18	6.119,80	21	6.140,80	20	6.252,66	22	7.304,00
DETRAN	40	12.251,20	43	12.474,13	40	12.160,00	40	12.312,00	40	11.410,13	36	11.315,33	37	13.125,06
DIO	5	1.520,00	5	1.520,00	5	1.520,00	4	1.216,00	5	1.398,40	8	2.790,40	8	2.656,00
FAMES	13	3.920,00	14	3.778,14	12	3.616,00	3	912,00	4	1.033,60	8	2.406,93	15	4.679,08
FAPES	10	3.090,67	10	3.040,00	10	2.756,27	8	2.432,00	8	2.533,33	10	2.949,86	10	2.997,34
ESESP	3	912,00	3	932,27	3	912,00	3	912,00	3	780,27	2	664,00	6	2.390,40
ICAES	17	5.168,00	18	5.542,93	17	5.168,00	11	3.364,27	17	5.796,27	18	5.588,67	19	5.942,80
IDAF	8	2.502,93	7	2.026,67	9	2.857,60	10	3.252,80	8	2.432,00	10	3.190,67	9	2.921,60
IEMA	35	10.710,93	37	11.359,47	30	8.917,33	29	8.106,66	31	9.778,67	33	10.656,94	37	11.442,13
IESP	-	-	-	-	-	-	-	-	-	-	-	-	-	-
IESP - Residentes	-	-	-	-	-	-	-	-	-	-	-	-	-	-
INCAPER	8	2.786,66	9	2.837,33	9	2.594,13	9	2.736,00	9	2.584,00	9	2.976,93	9	2.988,00
IOPES	16	4.934,93	17	5.127,47	18	5.461,87	17	5.168,00	18	5.005,87	16	5.312,00	14	4.648,00
IPAJM	27	8.208,00	27	8.248,51	27	8.309,33	25	7.448,00	28	8.106,67	27	9.024,80	27	8.964,00
IPES/IJSN	16	4.671,46	16	4.718,67	15	4.560,00	11	2.847,46	14	3.799,99	13	4.316,00	13	4.316,00
IPEM	8	2.486,00	8	2.184,00	7	2.112,00	7	2.835,00	6	2.340,00	7	2.314,00	11	3.328,00
PROCON	20	6.080,00	20	6.080,00	19	5.897,60	15	4.590,40	19	5.401,07	21	6.966,27	20	6.418,67
ITUPRODEST	23	4.900,00	20	4.480,00	22	4.619,99	20	4.172,00	20	5.634,13	20	6.551,47	19	6.308,00
JUCEES	45	13.376,00	45	13.374,99	48	14.457,87	44	12.763,94	46	13.467,21	50	15.838,40	48	15.708,79
RTV-ES	33	9.920,53	36	10.822,41	35	10.346,13	32	9.545,59	34	10.315,73	35	11.057,33	33	10.633,34
SUPPIN	6	1.824,00	6	1.601,06	5	1.520,00	5	1.347,73	4	1.672,00	4	1.388,80	6	2.047,33
TOTAL DA INDIRETA	363	108.423,84	369	108.660,05	358	105.902,92	313	92.689,65	338	100.440,81	349	112.192,26	366	119.969,47

Em R\$ 1,00

Órgãos	mai/08		jun/08		jul/08		ago/08		set/08		out/08		nov/08	
	Quant.	Valor	Quant.	Valor	Quant.	Valor	Quant.	Valor	Quant.	Valor	Quant.	Valor	Quant.	Valor
ADERES	1	332,00	1	332,00	1	332,00	1	332,00	1	332,00	1	276,67	1	332,00
ASPE	2	664,00	3	885,33	3	763,60	2	664,00	3	719,34	2	664,00	2	664,00
DERTES/DER	23	7.608,93	23	7.636,00	24	7.956,32	24	7.968,00	24	7.968,00	24	7.808,13	25	8.298,59
DETRAN	42	13.769,33	38	12.616,00	40	13.014,39	38	12.505,33	44	15.150,27	41	12.704,54	45	14.729,74
DIO	8	2.622,80	7	2.324,00	8	2.523,20	9	3.021,20	9	2.988,00	10	3.320,00	11	3.541,33
FAMES	13	4.222,00	16	5.021,59	17	5.198,67	17	5.143,33	16	4.833,47	16	5.043,73	55	28.671,72
FAPES	10	3.286,80	10	3.131,87	11	3.508,13	10	3.320,00	10	3.320,00	10	3.320,00	10	3.320,00
ESESP	6	1.992,00	6	1.992,00	4	1.328,00	6	1.494,00	4	1.328,00	6	2.091,60	6	1.715,33
ICAES/IASES	19	6.142,00	18	5.976,00	16	5.300,93	18	6.053,47	18	5.976,00	18	5.710,40	15	4.980,00
IDAF	9	2.988,00	9	2.810,93	8	2.656,00	7	2.324,00	8	2.611,73	8	2.656,00	8	2.656,00
IEMA	34	11.785,99	34	10.889,60	38	12.051,59	38	13.014,41	39	13.457,08	42	14.552,67	46	15.327,34
IESP	-	-	-	-	-	-	-	-	-	-	-	-	-	-
IESP - Residentes	-	-	-	-	-	-	-	-	-	-	-	-	-	-
INCAPER	10	3.120,80	10	3.640,93	10	3.320,00	10	3.320,00	10	3.242,53	9	2.888,40	10	3.419,60
IOPES	13	4.194,27	13	4.293,86	14	4.802,93	17	5.522,27	19	6.142,00	18	5.865,33	19	5.821,07
IPAJM	27	9.118,93	28	9.316,27	27	9.019,35	26	8.122,94	26	8.820,14	27	8.941,88	26	8.443,88
IPES/IJSN	15	4.570,54	17	5.389,47	20	6.485,06	17	5.644,00	20	6.584,67	20	6.296,93	20	6.462,94
IPEM	9	3.510,00	10	3.757,00	10	3.796,00	11	4.134,00	11	4.290,00	10	3.900,00	11	3.965,00
PROCON	22	6.927,73	25	7.466,81	21	6.972,00	24	6.769,87	19	6.042,41	18	6.031,33	14	4.426,67
ITUPRODEST	23	7.281,88	28	8.156,15	25	7.425,73	24	7.724,54	25	8.056,54	26	8.266,81	26	8.466,00
JUCEES	49	15.404,80	48	15.460,13	50	14.685,45	50	15.681,46	48	15.537,61	45	14.940,00	48	14.663,34
RTV-ES	34	11.553,59	33	10.690,40	34	10.513,33	34	10.446,94	33	10.513,34	36	11.011,33	33	10.358,40
SUPPIN	6	1.903,47	9	2.556,40	8	2.656,00	8	2.777,73	8	2.711,33	8	2.656,00	8	2.656,00
TOTAL DA INDIRETA	375	122.999,86	386	124.342,74	389	124.308,68	391	125.983,49	395	130.624,46	395	128.945,75	439	152.918,95

Fonte: Relatórios SIARHES - Administração Direta e das Autarquias.

	out/08		nov/08		dez/08		jan/09		fev/09		mar/09		abr/09	
TOTAL GERAL	1.755	572.249,65	1.983	687.795,80	2.104	721.556,20	1.612	565.604,76	1.846	639.455,74	1.934	689.506,91	2.046	760.216,86
	mai/08		jun/08		jul/08		ago/08		set/08		out/08		nov/08	
TOTAL GERAL	2.215	839.039,17	2.274	803.798,40	2.269	778.313,04	1.969	690.536,41	2.080	750.025,75	1.942	730.709,59	2.120	788.975,71

**DEMONSTRATIVO DO QUANTITATIVO E DA EVOLUÇÃO DOS GASTOS COM PESSOAL DO PODER EXECUTIVO
NAS ÁREAS DE EDUCAÇÃO, SAÚDE, SEGURANÇA PÚBLICA E OUTROS
NOVEMBRO2008**

Demonstrativo do Número de Servidores

ESPECIFICAÇÃO	DADOS MÊS NOVEMBRO/08	%	MÉDIA MENSAL DEZ./07 A NOV./08	%
1 - ATIVOS/COMPL. APOSENTADORIA	55.523	68,16	51.820	67,00
EDUCAÇÃO (1)	26.493	47,72	23.148	44,67
SAÚDE (2)	9.899	17,83	10.240	19,76
SEGURANÇA (3)	11.926	21,48	11.349	21,90
OUTROS ATIV. TÉCNICAS (4)	3.940	7,10	3.869	7,47
OUTROS PLANEJ./APOIO ADM. (5)	3.265	5,88	3.213	6,20
2 - INATIVOS/RPPS	25.939	31,84	25.529	33,00
TOTAL	81.462	100,00	77.348	100,00

Fonte: Relatórios SIARHES - Administração Direta e das Autarquias.

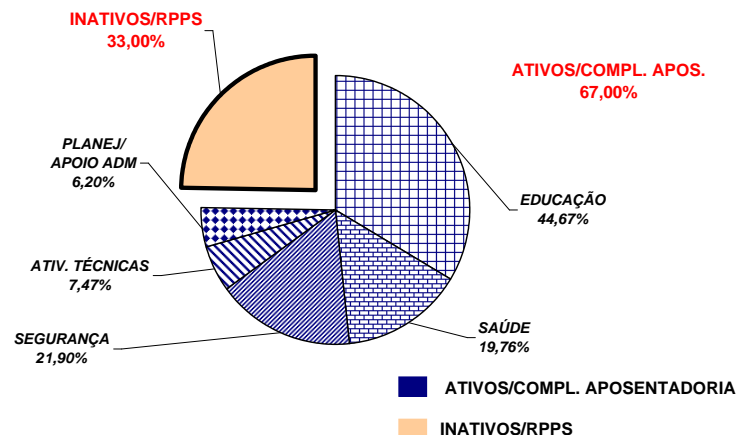

Demonstrativo dos Gastos

ESPECIFICAÇÃO	DADOS MÊS NOVEMBRO/08	%	MÉDIA MENSAL DEZ./07 A NOV./08	%
1 - ATIVOS/COMPL. APOSENTADORIA	136.782,72	65,18	141.125,29	65,87
EDUCAÇÃO (1)	39.819,77	29,11	43.019,25	30,48
SAÚDE (2)	23.174,84	16,94	25.917,95	18,37
SEGURANÇA (3)	44.643,21	32,64	42.791,13	30,32
OUTROS ATIV. TÉCNICAS (4)	13.223,27	9,67	12.722,54	9,02
OUTROS PLANEJ./APOIO ADM. (5)	15.921,63	11,64	16.674,43	11,82
2 - INATIVOS/RPPS	73.065,98	34,82	73.122,63	34,13
TOTAL	209.848,70	100,00	214.247,91	100,00

Fonte: Relatórios SIARHES - Administração Direta e das Autarquias.

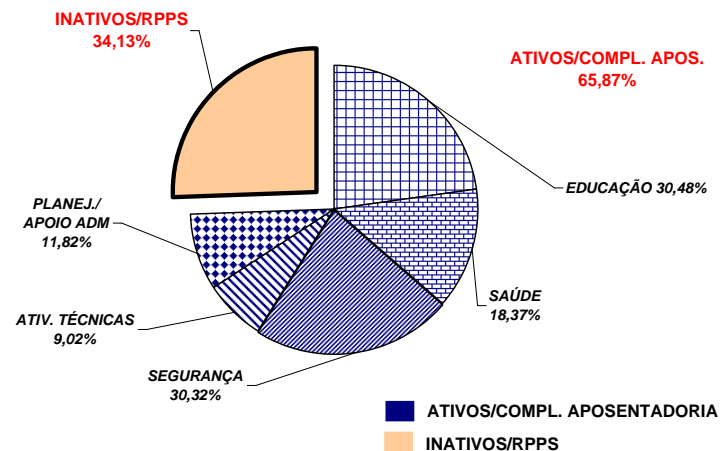

Notas:

(1) - Inclui SEDU CLT/Estatutário/DTA e DTM.

(2) - Inclui SESA - Efetivos, Comissionados e Contratados Temporários

(3) - Inclui PM/PC - Administrativos e Policiais; CBMES; HPM, SESP; SEJUS e IASES

(4) - Inclui SEAG; SEAMA; SECULT; SETADES; SEDES;SETUR; SEDURB; SETOP; SESPORT; ADERES; DER/ES; FAMES; ESESP; IEMA; IDAF; INCAPER, IOPES e DETRAN.

(5) - Inclui AGE; APE; ASPE; SEG; Casa Civil; Vice Governadoria; Casa Militar; SECT; Defensoria Pública; PGE; SEP; SEGER; Previdência Complementar; Pensões Especiais; SECOM; SEFAZ; FAPES; IJSN; RTV-ES; DIO; IPAJM; PROCON; PRODEST; IPEM; JUCEES e SUPPIN

**REMUNERAÇÃO MÉDIA DOS SERVIDORES DA ADMINISTRAÇÃO DIRETA
DO PODER EXECUTIVO - NOVEMBRO/2008 (1)**

CATEGORIA	MÉDIA ATIVOS	MÉDIA INATIVOS
AGENTE DE SEGURANÇA PENITENCIÁRIO	1.457,21	1.038,40
ANALISTA ADM. E FINANCEIRO	2.242,55	-
AUDITOR FISCAL DA RECEITA ESTADUAL	10.381,54	9.875,05
AUDITORES	6.131,01	5.840,79
AUXILIAR FAZENDÁRIO	2.537,43	-
CONSULTORES	9.527,65	10.825,72
DEFENSORES PÚBLICOS	5.807,93	6.442,93
GESTOR	3.675,00	-
MAGISTÉRIO	1.664,53	1.483,43
PENSIONISTAS - PENSÕES ESPECIAIS	-	1.008,36
PROCURADORES	12.860,13	13.564,00
QUADRO COMISSIONADO (2)	1.783,44	1.819,60
QUADRO PERMANENTE	1.636,29	1.259,73

Notas:

(1) - Na remuneração estão incluídos: valores de Gratificações do Cargo; Gratificações de Funções; Escala Especial e Vantagens Pessoais. Não estão incluídos: 13º, abono férias, diferenças retroativas, auxílio alimentação, salário família, auxílio transporte e valores acima do teto constitucional.

(2) - No quadro comissionado estão incluídos subsídios do Governador, Vice-Governador, Secretários de Estado e equivalentes.

REMUNERAÇÃO MÉDIA DOS POLICIAIS CIVIS E MILITARES DO ES
NOVEMBRO/2008

CARGOS/GRADUAÇÃO/POSTO	MÉDIA ATIVOS	MÉDIA INATIVOS
POLÍCIA CIVIL	5.346,10	5.025,56
Delegado de Polícia Especial	12.339,59	11.606,46
3ª	11.521,89	10.736,36
2ª	10.008,34	8.935,38
1ª/Substituto	8.453,00	7.802,64
Médico Legista, Perito Bioquímico Toxicologista, Perito Criminal, Perito Criminal Especial, Assistente Social, Psicólogo	4.899,29	4.669,57
Escrivão de Polícia Investigador de Polícia	4.991,00	4.266,62
Perito Papiloscópico Perito Telecomunicação	5.726,06	5.107,30
Fotógrafo Criminalístico Aux. Perícia Med. Legal	3.669,47	2.923,47
Agente Polícia Civil	4.108,43	3.112,96
POLÍCIA MILITAR	2.504,47	4.034,25
Coronel	9.751,17	11.750,04
Tenente Coronel	8.478,06	9.314,26
Major	7.069,61	6.946,99
Capitão	5.827,55	7.350,30
1º Tenente	5.294,71	5.908,25
2º Tenente	4.964,98	5.513,51
Asp. A Oficial	-	-
Aluno Oficial	1.832,56	-
Subtenente	4.748,47	4.573,91
1º Sargento	4.132,53	4.028,96
2º Sargento	3.650,78	3.558,49
3º Sargento	3.307,84	3.198,78
Cabo	2.190,83	2.510,11
Soldado Classe "C"	1.382,15	1.385,01
Soldado Classe "B"	1.354,98	(1) 640,36
Soldado Classe "A"	895,03	670,58
Soldado (2)	1.658,24	1.373,98
Aluno Soldado	871,18	-
CORPO DE BOMBEIRO MILITAR	2.512,60	4.450,75
Coronel	9.121,70	11.919,35
Tenente Coronel	8.324,24	-
Major	6.866,73	-
Capitão	5.701,32	7.131,67
1º Tenente	5.396,92	6.062,36
2º Tenente	5.635,67	(3) 5.804,36
Asp. A Oficial	-	-
Aluno Oficial	-	-
Subtenente	4.690,97	5.047,62
1º Sargento	4.134,84	4.099,81
2º Sargento	3.694,65	3.621,89
3º Sargento	3.452,63	3.403,95
Cabo	2.169,56	2.809,44
Soldado Classe "C"	-	-
Soldado Classe "B"	1.227,10	-
Soldado Classe "A"	1.064,90	-
Soldado (2)	1.586,00	(3) 3.207,67
Aluno Soldado	892,50	-

Notas:

(1) - Há casos de reformados com proventos proporcionais refletindo na média, reduzindo-a.

(2) - Corresponde ao valor médio do subsídio.

(3) - Há apenas um caso de aposentado.

**DEMONSTRATIVO DA CONTRIBUIÇÃO PATRONAL E DOS SERVIDORES, DO
PODER EXECUTIVO, PARA O REGIME PRÓPRIO DE PREVIDÊNCIA SOCIAL - RPPS**

Em R\$ 1.000,00

ESPECIFICAÇÃO	MESES						
	OUTUBRO/2007	NOVEMBRO/2007	DEZEMBRO/2007	JANEIRO/2008 (1)	FEVEREIRO/2008	MARÇO/2008	ABRIL/2008
Contribuição Servidores	7.744.538,00	7.929.803,96	8.022.742,91	7.988.190,69	7.988.190,69	8.279.883,88	8.645.634,94
FF/Fundo Financeiro	7.347.933,67	7.514.999,87	7.551.025,56	7.523.841,20	7.523.841,20	7.700.729,26	8.063.035,49
FP/Fundo Previdenciário	396.604,33	414.804,09	471.717,35	464.349,49	464.349,49	579.154,62	582.599,45
Contribuição Patronal	15.430.362,12	15.230.074,50	15.977.189,37	12.985.036,46	15.941.725,44	16.519.485,67	16.562.843,18
FF/Fundo Financeiro	14.634.939,98	14.399.242,60	15.033.665,32	12.122.199,27	15.012.974,99	15.361.142,19	15.397.644,27
FP/Fundo Previdenciário	795.422,14	830.831,90	943.524,05	862.837,19	928.750,45	1.158.343,48	1.165.198,91
Total	23.174.900,12	23.159.878,46	23.999.932,28	20.973.227,15	23.929.916,13	24.799.369,55	25.208.478,12

ESPECIFICAÇÃO	MESES						
	MAIO/2008	JUNHO/2008	JULHO/2008	AGOSTO/2008	SETEMBRO/2008	OUTUBRO/2008	NOVEMBRO/2008
Contribuição Servidores	9.369.288,67	9.758.159,81	9.975.237,12	9.972.661,28	9.547.818,96	9.819.382,17	9.661.611,25
FF/Fundo Financeiro	8.740.985,25	9.116.278,81	9.305.315,50	9.257.762,68	8.697.836,60	8.893.683,60	8.825.298,60
FP/Fundo Previdenciário	628.303,42	641.881,00	669.921,62	714.898,60	849.982,36	925.698,57	836.312,65
Contribuição Patronal	18.652.257,78	19.437.051,15	19.873.059,23	19.854.112,53	19.066.796,29	19.597.641,47	19.254.044,83
FF/Fundo Financeiro	17.395.685,18	18.152.977,95	18.547.516,73	18.445.650,88	17.335.560,06	17.742.522,57	17.581.146,96
FP/Fundo Previdenciário	1.256.572,60	1.284.073,20	1.325.542,50	1.408.461,65	1.731.236,23	1.855.118,90	1.672.897,87
Total	28.021.546,45	29.195.210,96	29.848.296,35	29.826.773,81	28.614.615,25	29.417.023,64	28.915.656,08

Fonte: Relatórios SIARHES - PRO2722R da Administração Direta e das Autarquias.

Nota:

(1) - A redução verificada na arrecadação deve-se a acertos nos recolhimentos da contribuição previdenciária, nos anos de 2004/2005 com devolução de valores cobrados a maior.